Deutsches Rotes Kreuz
Kreisverband Cloppenburg e.V.

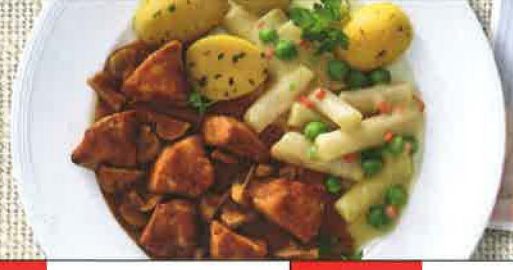

Wir bringen Ihnen den Genuss ins Haus. Guten Appetit.

	1	2	3	4	5	6
	Vorsuppe	**Tagesgericht**	**Kleines Gericht**	**Vollkost**	**Gourmet**	**Vegetarisch**
Mo 15.04.	**Tagessuppe** Art. KA00001 2,10 €	**Pichelsteiner Eintopf** mit Rindfleisch S,Sn Art. 4644 ● L 8,99 €	**Gebratene Geflügelfleischbällchen** in Curry-Rahmsoße mit Gemüse, dazu Spiralnudeln G,G1,M,Me,La Art. 4762 ● L 8,29 €	**Grillschnecke vom Schwein in Soße mit Speck** dazu Rübengemüse und Stampfkartoffeln 3,G,G1,Ei,M,Me,La,S,Sn Art. 4076 9,49 €	**Alaska-Seelachs in Senf-Buttersoße** (aus nachhaltiger Fischwirtschaft) dazu Möhren und Risi-Bisi G,G1,Fi,M,Me,La,Sn Art. 4433 ● L 10,49 €	**Spaghetti mit grünem Pesto** und einer Käse-Tomaten-Garnitur G,G1,Ei,M,Me,La,S Art. 4540 ● L 9,49 €
Di 16.04.	**Tagessuppe** Art. KA00001 2,10 €	**Fleischklößchen vom Rind und Schwein** in Soße mit Champignons, dazu buntes Gemüse und Spiralnudeln G,G1,Ei Art. 4001 ● 8,99 €	**Goldgelb gebackener Pfannkuchen gefüllt mit roter Grütze** dazu Joghurtsoße G,G1,Ei,M,Me,La Art. 4502 L 8,29 €	**Paprikaschote mit Hackfleischfüllung vom Schwein** in Tomatensoße mit Langkornreis G,G1,Ei,S Art. 4026 ● 9,49 €	**Rinderroulade "Hausfrauen-Art"** in Bratensoße mit Apfelrotkohl und Salzkartoffeln G,G1,S,Sn Art. 4221 ● L 10,49 €	**Feine Gemüseauswahl** mit Soße à la Hollandaise und Frühlingspüree G,G1,M,Me,La Art. 4594 ● L 8,99 €
Mi 17.04.	**Tagessuppe** Art. KA00001 2,10 €	**Mini-Frikadellen** vom Rind und Schwein in Zwiebelsoße, dazu bayrisches Weißkohl-Gemüse und Stampfkartoffeln G,G1,Ei,M,Me,La,S,Sn Art. 4081 8,29 €	**Rindfleisch in Meerrettichsoße** dazu Erbsen "naturell" und Salzkartoffeln G,G1,M,Me,La Art. 4206 ● L 8,99 €	**Rostbratwürstchen "Fränkische Art"** vom Schwein auf Sauerkraut mit Kartoffelpüree 3,M,Me,La Art. 4021 9,49 €	**Putengeschnetzeltes in Rahmsoße** mit Brokkoli und Möhren, dazu "Hausmacher-Spätzle" G,G1,Ei,M,Me,La,S,Sn Art. 4748 ● L 9,99 €	**Gnocchi in einer Gemüsemischung** "Mediterrane Art" G,G1,M,Me,La Art. 4591 ● 9,99 €
Do 18.04.	**Tagessuppe** Art. KA00001 2,10 €	**In Vollmilch gekochter Grießbrei** mit Pflaumenkompott 9,G,G1,M,Me,La Art. 4513 ● L 8,29 €	**Vegetarischer Möhreneintopf** mit feinen Kartoffelwürfeln Art. 4603 ● L 8,29 €	**Geflügelbratwurst** in Soße mit Kohlrabi-Möhren-Gemüse und Salzkartoffeln 3,M,Me,La,S,Sn Art. 4767 ● 9,49 €	**Kalbshacksteak in cremiger Weißwein-Soße** dazu Wirsinggemüse und Spätzle G,G1,Ei,M,Me,La,S Art. 4347 ● 9,99 €	**Goldgelbes Eieromelette in Käsesoße** mit Gemüse "Leipziger Allerlei" und Stampfkartoffeln G,G1,Ei,M,Me,La,S Art. 4554 ● L 8,99 €
Fr 19.04.	**Tagessuppe** Art. KA00001 2,10 €	**Rührei mit Spinat** und Salzkartoffeln Ei,M,Me,La Art. 4565 ● L 8,29 €	**Gebackene Filetstücke vom Alaska-Seelachs** (aus nachhaltiger Fischwirtschaft) in Senfsoße mit buntem Gemüsereis G,G1,Fi,M,Me,La,Sn Art. 4493 ● L 8,99 €	**Schweinebraten "Altdeutsche Art"** mit Blumenkohl in Soße und Petersilienkartoffeln M,Me,La,S,Sn Art. 4158 ● L 9,99 €	**Zwei Hähnchenoberkeulen** in feiner Rotweinsoße, dazu Salzkartoffeln 20 Art. 4785 ● 10,49 €	**Cremiges Champignonragout** mit Spätzle G,G1,Ei,M,Me,La,S Art. 4587 ● L 8,99 €
Sa 20.04.	**Tagessuppe** Art. KA00001 2,10 €	**Klassischer Kaiserschmarrn** mit Apfel-Rosinen-Kompott G,G1,Ei,M,Me,La Art. 4523 L 8,99 €	**Klopse "Königsberger Art" vom Rind und Schwein** in Kapernsoße mit Salzkartoffeln G,G1,Ei,M,Me,La,S Art. 4040 ● L 8,29 €	**Grünkohleintopf** mit geschnittener Mettwurst vom Schwein 20,3,S,Sn Art. 4614 9,49 €	**Kräftiger Burgunderbraten vom Rind,** dazu Rosenkohl und Spätzle 20,G,G1,Ei,S,Sn Art. 4269 ● 12,89 €	**Herzhafte Rosenkohl-Kartoffelpfanne** mit einer Apfel-Zwiebel Garnitur Art. 4560 ● 9,49 €
So 21.04.	**Tagessuppe** Art. KA00001 2,10 €	**Bandnudeln Carbonara** mit geräuchertem Speck in Käsesoße 20,G,G1,Ei,M,Me,La Art. 4507 ● 8,99 €	**Saftiger Schweinebraten in Bratensoße** dazu Rotkohl und Salzkartoffeln Art. 4168 ● L 8,99 €	**Zartes Gulasch vom Rind** in Champignonsoße, dazu Gemüse "Leipziger Allerlei" und Kartoffelklöße Ei,M,Me,La,S Art. 4263 ● L 9,99 €	**Schweineschnitzel Natur in einer Café-de-Paris-Soße** dazu grüne Bohnen mit Speck und Zwiebeln und kleine Kartoffelrösti 20,G,G1,M,Me,La,Sn Art. 4108 ● 11,39 €	**Kartoffelspalten mit Linsen** in einer Tomaten-Gemüse-Soße S Art. 4588 ● 8,29 €

DRK Kreisverband Cloppenburg. Tel.: 04471/911035

€ 1,60 Dessert
€ 1,75 Beilagensalat
€ 2,40 Kuchen

Abgabe Bestellschein für KW 15 und KW 16 bis 22.03.2024

1 = mit Farbstoff 2 = konserviert 3 = mit Antioxidationsmittel 9 = mit Süßungsmittel(n) 10 = mit Zuckerart und Süßungsmittel 20 = mit Nitritpökelsalz = mit Alkohol = vegetarisch = Menüs mit mind. 25g Eiweiß und einer Energiedichte von mind. 1 kcal/g
Enthaltene Allergene: Ei = Eier E = Erdnüsse Fi = Fische G = Gluten G1 = Weizen G2 = Roggen G3 = Gerste G4 = Hafer K = Krebstiere M = Milch (einschließlich Laktose) Me = Milcheiweiß La = Laktose S = Sellerie Sb = Soja Sd = Schwefeldioxid u. Sulfite Sf = Schalenfrüchte Sf1 = Mandeln Sf2 = Haselnüsse Sn = Senf
Weitere Zutaten- und Nährwertinformationen gibt es unter www.apetito.de/artikelinfo oder telefonisch unter der kostenfreien Tel.-Nr. 0800 2738486. Hier können keine Bestellungen aufgegeben werden. Auf Wunsch senden wir Ihnen eine Liste unserer Menüs mit Kohlenhydrat- und BE-Angaben zu.